Zuidwestgevel - bouwnummer 11
1 : 100

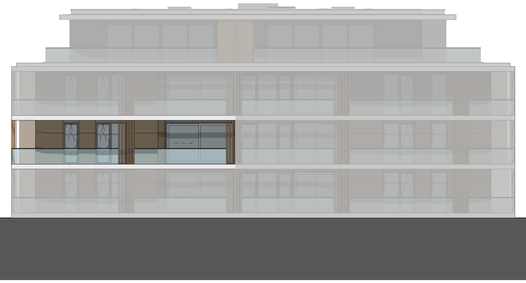

Zuidoostgevel - bouwnummer 11
1 : 100

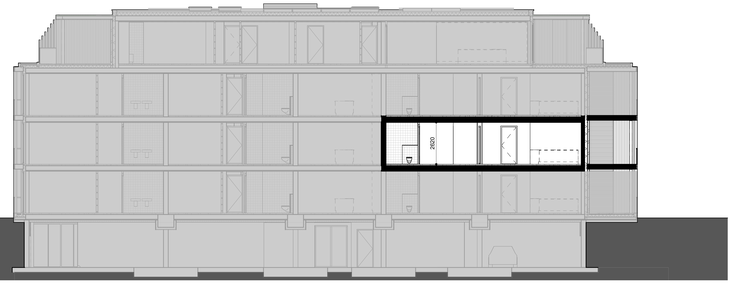

doorsnede - bouwnummer 11
1 : 100

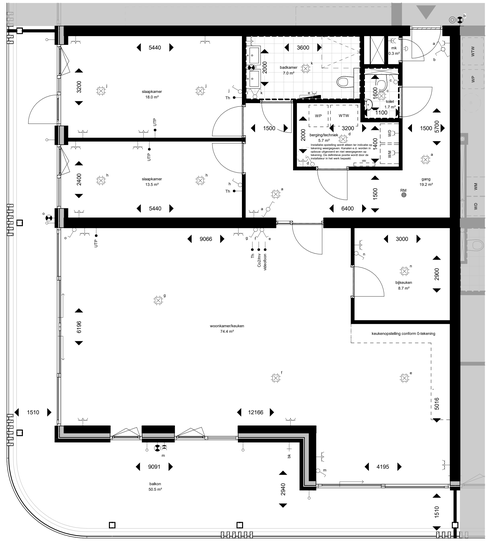

1e verdieping - bouwnummer 11
1 : 50

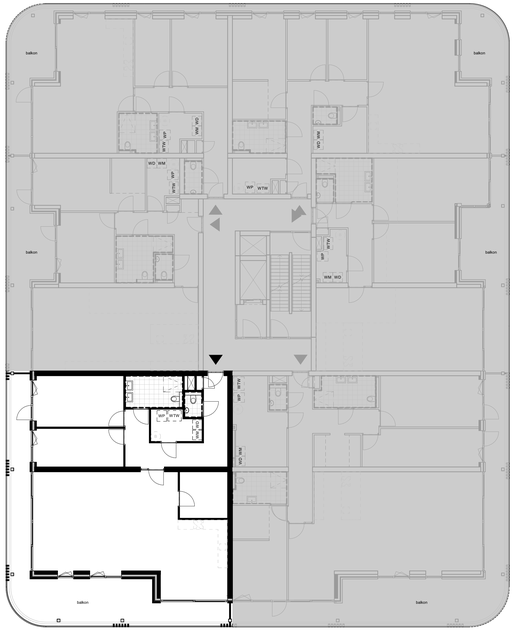

1e verdieping - bouwnummer 11
1 : 100

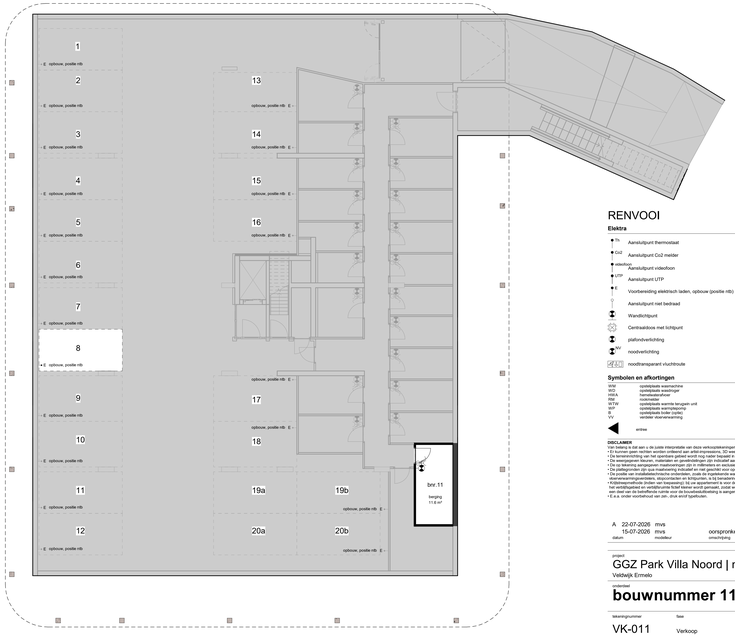

kelder - bouwnummer 11
1 : 100

RENVOOI

Elektra

- TV — Aansluitpunt thermostaat
- CO2 — Aansluitpunt Co2 melder
- videofoon — Aansluitpunt videofoon
- UTP — Aansluitpunt UTP
- Voorbereiding elektrisch laden, opbouw (positie nlb)
- Aansluitpunt niet bedraad
- Wandlichtpunt
- Centraaldoos met lichtpunt
- plafondverlichting
- noodverlichting
- noodtransparant vluchtroute
- Beldrukker
- Deurbel
- Schakelaar, 1-polig
- Schakelaar, serie
- Schakelaar, wissel
- Enkel wandcontactdoos inbouw
- Dubbel wandcontactdoos verticaal
- Dubbel wandcontactdoos horizontaal
- Dubbel wandcontactdoos spatwatertdicht
- RM — Rookmelder
- Elektrische radiator

Symbolen en afkortingen

- WM — opstelplaats wasmachine
- WD — opstelplaats wasdroger
- HWA — hemelwaterafvoer
- RW — rookmelder
- WTW — opstelplaats warmte terugwin unit
- WP — opstelplaats warmtepomp
- B — opstelplaats boiler (ketel)
- VK1 — verdeler vloerverwarming
- inbouwverkeerd glerzwaluw
- inbouwkast vloermuis
- draaikiepraam
- entree

DISCLAIMER
Aan de tekening mag niet aan u de juiste interpretatie van deze verkoopstekeningen wordt meegegeven. Met betrekking tot de verkoopstekeningen gelden de volgende uitgangspunten:
• Er kunnen geen rechten worden ontleend aan artist-impressies, 3D weergaves, maatvoering, situatietekeningen en de terreninrichting van het aparteen gebied.
• De terreninrichting van het aparteen gebied wordt nog nader bepaald in overleg met de gemeente en GGZ en kan nog wijzigen.
• De maatvoering van de verkoopstekeningen is indicatief en kan nog wijzigen. De uiteindelijke maatvoering zal conform de technische omschrijving.
• De op tekening aangegeven maatverspringen zijn in millimeters en verkoopt (wand) afwerkingen en kunnen in de praktijk afwijken.
• De plattegronden zijn qua maatvoering indicatief en niet geschikt voor opstachten door koper aan derden.
• De op tekening aangegeven installaties zijn indicatief en niet geschikt voor opstachten door koper aan derden.
• De op tekening aangegeven installaties zijn indicatief en niet geschikt voor opstachten door koper aan derden. WTW-unit, Hi/Max- en afzuigventilen, ventilatieroosters, radiatoren, vloerverwarmingverdelers, stopcontacten en lichtpunten, is bij benadering aangegeven.
• Kitdilatiesprieetfuvtie (hoken van beepsaniq): bij uw appartement is voor de bepaling van de daglichttoetreding de zogenaamde kitdilatiesprieetfuvtie toegepast. Dit houdt in dat de daglichttoetreding van uw appartement is berekend met een kitdilatiesprieetfuvtie van 10 mm. Dit is een gebruikelijke aanpassing van de daglichttoetreding. Dit betekent dat een deel van de kitdilatie curve voor de buurbouwdilatiefuvtiq is aangemerkt als onbruikbare curve en niet als verblijfsgebied en verblijfsruimte.
• E.e.a. onder voorbehoud van zet- drus enrof tijdefouten.

A	22-07-2026	mvs	
	15-07-2026	mvs	oorspronkelijke datum
datum		medebeur	omschrijving

project
GGZ Park Villa Noord | nieuwbouw appartementen
Veldwijk Ermelo

onderdeel
bouwnummer 11 - type E

tekeningnummer	fase	status
VK-011	Verkoop	definitief

opdrachtgever
Loostad Vastgoedontwikkeling B.V.
Boogschutterstraat 44 7324 BA Apeldoorn

dossiernummer	schaal	formaat	projectleider
VA22-08065-01	1:100/1:50	LA0	meh

alle maten voor en tijdens de uitvoering controleren deze tekening is eigendom van de van den berg groep b.v. en mag zonder toestemming niet gewijzigd/publiceerd of anderzijds gebruikt worden

VAN DEN BERG ARCHITECTEN
Ufkes
Het Spoor 100
2994 AL Heerjansdam
Dorpsweg 103
6371 BL Voorthuizen
Telefoon (088) 6006740
info@vandenbergarchitecten.nl
www.vandenbergarchitecten.nl