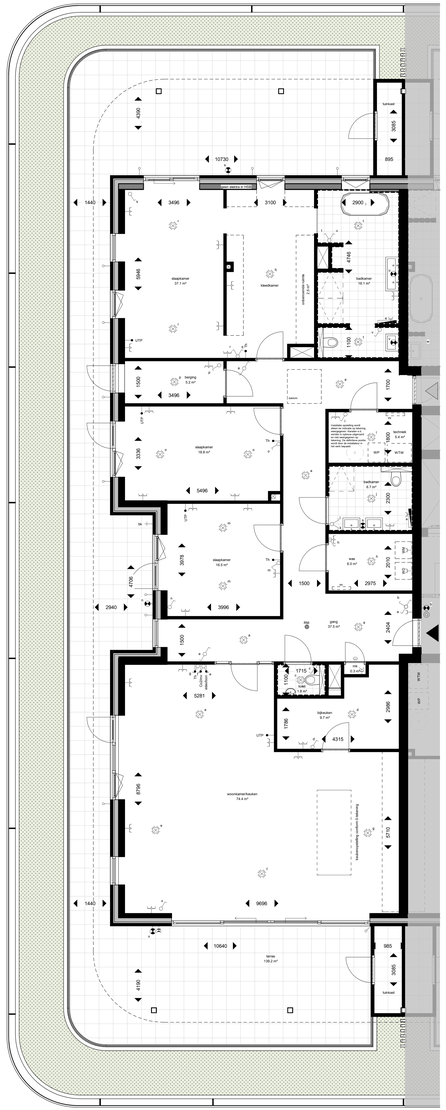

3e verdieping - bouwnummer 19
1 : 50

Zuidoostgevel - bouwnummer 19
1 : 100

Noordwestgevel - bouwnummer 19
1 : 100

Zuidwestgevel - bouwnummer 19
1 : 100

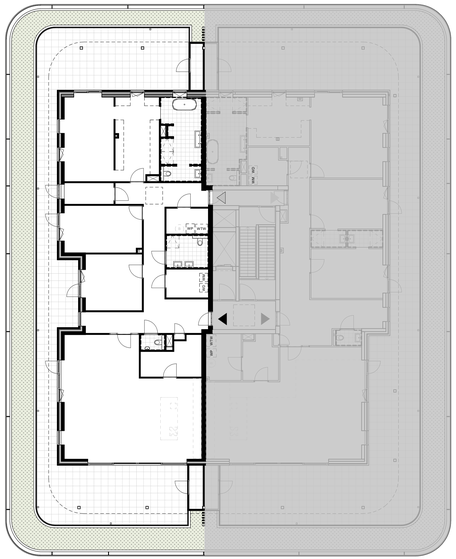

3e verdieping - bouwnummer 19
1 : 100

kelder - bouwnummer 19
1 : 100

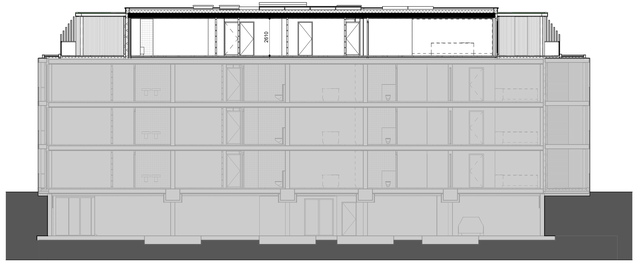

doorsnede - bouwnummer 19
1 : 100

RENVOOI

Elektra

- Tv — Aansluitpunt thermostaat
- Cv2 — Aansluitpunt Cv2 meter
- videofoon — Aansluitpunt videofoon
- UTP — Aansluitpunt UTP
- Voorbereiding elektrisch laden, opbouw (positie nb) — Aansluitpunt wall bedraad
- Wandstijnpunt
- Centraalbdos met lichtpunt
- plafondverlichting
- ausfahrleitding
- noodtransparant vluchtroute
- Bellchaker
- Deurbel
- Schakelaar, 1-polig
- Schakelaar, serie
- Schakelaar, wissel
- Enkel wandcontactdoos inbouw
- Dubbel wandcontactdoos verticaal
- Dubbel wandcontactdoos horizontaal
- Dubbel wandcontactdoos spatwaterdicht
- Rookmelder
- Elektrische radiator

Symbolen en afkortingen

WTW	systeemplatte warmwatertrie
WM	systeemplatte warmtemeter
HR ketel	hoeveelwaardeketel
HR	hoeveelwaarde
SETW	systeemplatte warmte terugwin unit
SW	systeemplatte sanitairwater
B	systeemplatte boiler (water)
W	verdeler diversenaansluiting
arbitrair	

- inbouwwastbrand gierzetelve
- inbouwkwad vleermuis
- draaiknopsaam

DISCLAIMER
Van tekening is dat aan u die bestemmelse van deze verkoopbeschrijven wordt meegegeven. Aan tekeningen kan ter de verkoopbeschrijven gelden de volgende uitgangspunten:
• Er kunnen geen rechten worden ontleend aan artist-impressies, 3D weergaves, maatvoering, situatietekeningen en de terreinomschrijving van het opentrees gebied.
• De weergegeven situatie van de omgeving is indicatief aangegeven. De exacte situatie van de omgeving is van toepassing op de oplevering.
• De weergegeven tekeningen, materialen en goederenlijsten zijn indicatief aangegeven. De exacte situatie van de omgeving is van toepassing op de oplevering.
• De op tekening aangegeven maatvoeringen zijn in millimeters en aanzicht tekent (afbeeldingen en kunnen in de plaatsje afwijken.
• De aanwezige meubelen en inrichting zijn niet in de koopprijs inbegrepen, tenzij anders vermeld.
• De positie van installatiebomen/-kasten, zoals de hoofdkasten voor/meter(s)/(unit) WTW-unit, tribune en alliuigcanteen, verdeelcassoles, radiatoren, aansluitpunten en schakelaars is indicatief aangegeven en kan ter plaatsje afwijken.
• Kabelaansluitmatrix (kuiten van toepassing) Ga uw appartement is voor de bepaling van de daglichttoetreding de coopperceelse holdeeseemetrieter toegepast. Dit houdt in dat de daglichttoetreding van uw appartement is berekend op de meest ongunstige situatie van de aangrenzende bebouwing. Dit betekent dat wanneer de aangrenzende bebouwing. Dit betekent dat wanneer deel van de toetsfiecha cartre voor de bouwkundeuitbreiding is aangemerkt als volstrecnerste cartre en niet als ontwikkgebied en verdijkbrichte.
• E.e.a. onder voorbehoud van ldn. d.ice ervrd tpelbuiten.

datum	modelleur	omschrijving
A 22-07-2026	rrvs	
15-07-2026	rrvs	oorspronkelijke datum

project
GGZ Park Villa Noord | nieuwbouw appartementen
Veldwijk Emeio

onderdeel
bouwnummer 19- type H

tekeningnummer	fase	status
VK-019	Verkoop	definitief

opdrachtgever
Loostad Vastgoedontwikkeling B.V.
Boogschiftenstraat 44 7554 BA Apeldoorn

dossiernummer	schaal	formaat	projectleider
VA22-08065-01	1:100/1:50	LA0	mwh

VAN DEN BERG ARCHITECTEN
Ufkes
dik maken voor en tijdens de uitvoering controleren
dient tekening te digaarden van de van den berg
architecten. Ontwerpen, tekeningen en berekeningen mogen
geen/noeuwed of anderenin gebruikt worden
Van Speijk 100
3994 AL Houten
info@vandenbergarchitecten.nl
www.vandenbergarchitecten.nl
Tel/Fax: (088) 00007 48
BTW-nr. Zuiderhuiten