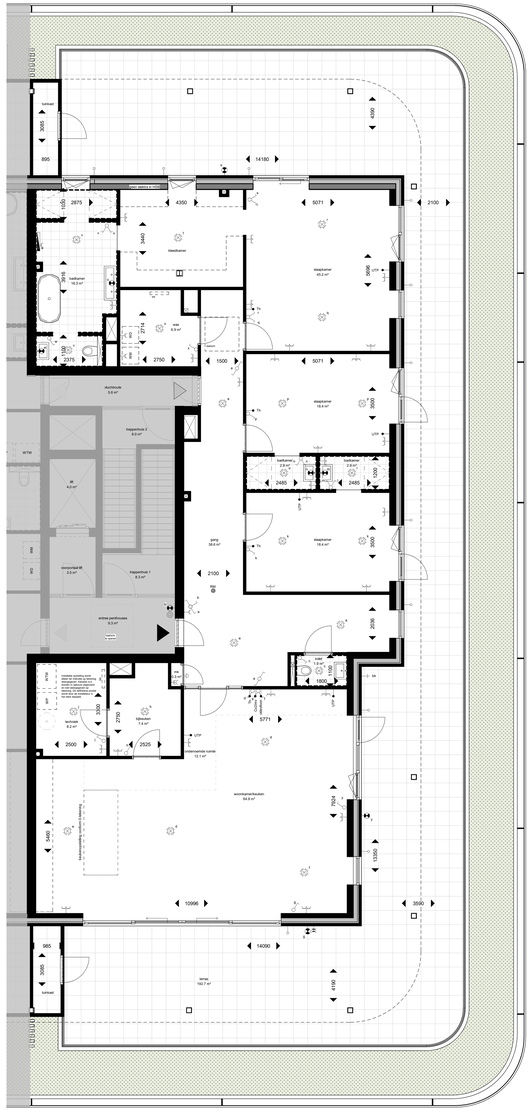

3e verdieping - bouwnummer 20
1 : 50

Zuidoostgevel - bouwnummer 20
1 : 100

Noordwestgevel - bouwnummer 20
1 : 100

Noordoostgevel | Entree - bouwnummer 20
1 : 100

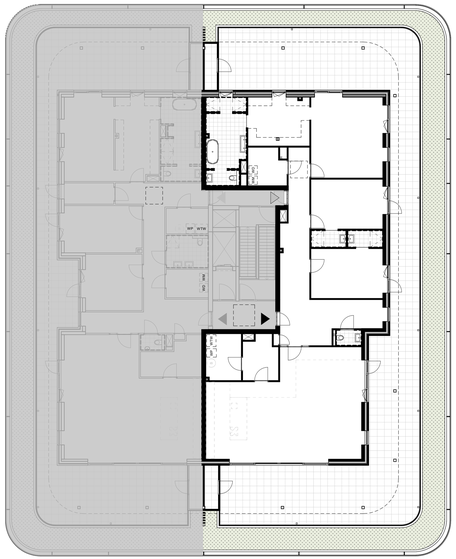

3e verdieping - bouwnummer 20
1 : 100

kelder - bouwnummer 20
1 : 100

doorsnede - bouwnummer 20
1 : 100

RENVOOI

Elektra

- Tv — Aansluitpunt thermostaat
- CM — Aansluitpunt CoZ meter
- videofoon — Aansluitpunt videofoon
- UTP — Aansluitpunt UTP
- Voorbereiding elektrisch laden, opbouw (positie nb) — Aansluitpunt vast bedraad
- Brandmeldpunt
- Centraalbediende met lichtpunt
- plafondverlichting
- wandverlichting
- noodtransparant vluchtroute
- Beldrukker
- Deurbel
- Schakelaar, 1-polig
- Schakelaar, serie
- Schakelaar, wisselaar
- Enkel wandcontactdoos inbouw
- Dubbel wandcontactdoos verticaal
- Dubbel wandcontactdoos horizontaal
- Dubbel wandcontactdoos spatwaterdicht
- Rookmelder
- Elektrische radiator

Symbolen en afkortingen

- KW — opstelplaats waterachtige
- WTW — opstelplaats warmte terug winning
- HR-k — hernieuwbaarheid
- HR-ketel — opstelplaats HR-ketel
- SETW — opstelplaats warmte terugwin unit
- W — opstelplaats warmtepomp
- B — opstelplaats boiler (water)
- LT — verdeler stoomverwarming
- inbouwwastafel gerelaxeerd
- inbouwketel cleanmus
- draaikapraam
- entree

DISCLAIMER
Aan bouwtekeningen kan geen enig rechtsgeldt van deze artistiekgetekende sfeerbeelden worden ontleend. Deze tekeningen zijn uitsluitend bedoeld om de verkoopactiviteiten te ondersteunen. Het bouwbedrijf kan de verkoopbroeiingen geldt van de volgende uitgangspunten:
• De kunnen geen rechten aan kunnen ontlenen aan artist-impressies, 3D beelden, maatvoering, situatietekeningen en de terreinrichting van het openbare gebied.
• Deze tekeningen zijn gemaakt op basis van de ontwerpen van de architect en de bouwkundige tekeningen van de aannemer.
• De verkoopprijzen Bepaal, materialen en gewaardeelingen zijn indicatief aangegeven. De verkoopbro-ochure wordt gemaakt conform de technische omschrijving.
• De op tekening aangegeven maatvoeringen zijn in millimeters en zoveel beteld (afwerkingen en kozijnen in de prefab uitvoeren.
• Aan de tekeningen en bouwkundige tekeningen van de aannemer kunnen geen rechten worden ontleend.
• De positie van installatietechnische onderdelen, zoals de inspektiesnik warmtepomp(buiten), WTW unit, kitsen en afvlugcanalen, ventilatoroverlen, radiatoren, stopcontacten en lichtpunten is indicatief aangegeven op de tekeningen van de aannemer.
• Kozijnbeschrijvingen (kolom van bouwsteen) Ist van appartement is voor de bepaling van de daglichttoetreding de zoppenaanlas hoogtemaatverhouder toegepast. Dit houdt in dat de hoogte van de kozijnen van de gevel van de appartement is gemeten van de vloer tot de onderkant van de kozijnen van de gevel van de appartement. Dit betekent dat voor deel van de bestaffende cunte voor de bouwvoorbereidsteering is aangenomen de onderzoeksrio cunte en niet als verdiepingsvloer en verdiepvloeren.
• E.a.o. onder voorbehoud van ster. druk en/of typefouten.

datum	modelteur	omschrijving
A 22-07-2026	rhva	
15-07-2026	rhva	oorspronkelijke datum

project
GGZ Park Villa Noord | nieuwbouw appartementen
Veldwijk Ermelo

onderdeel
bouwnummer 20- type I

tekeningnummer	fase	status
VK-020	Verkoop	definitief

opdrachtgever
Loostad Vastgoedontwikkeling B.V.
Boogschiftenstraat 44 7554 BA Apeldoorn

dossiernummer	schaal	formaat	projectleider
VA22-08065-01	1:100/1:50	LA0	mah

VAN DEN BERG ARCHITECTEN
Ufkes
dik maken voor en tijdens de uitvoering controleren
dan tekening is eigendom van de van den berg
deze tekening mag niet zonder toestemming van van den berg geheel/gedeeltelijk of anderzins gebruikt worden
Van Speijk 100
3994 AL Houten
Postbus 1
3527 AL Zeeburgerdijk
Telefoon (088) 00007 48
info@vandenbergarchitecten.nl
www.vandenbergarchitecten.nl

B1V1R19