Noordoostgevel | Entree - bouwnummer 04

1 : 100

Zuidoostgevel - bouwnummer 04

1 : 100

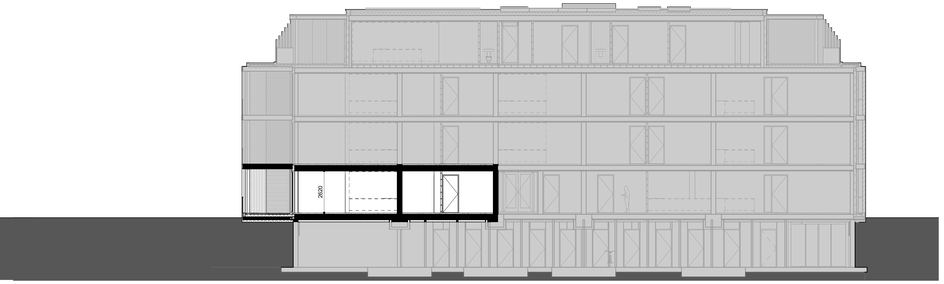

doorsnede - bouwnummer 04

1 : 100

begane grond - bouwnummer 04

1 : 50

begane grond - bouwnummer 04

1 : 100

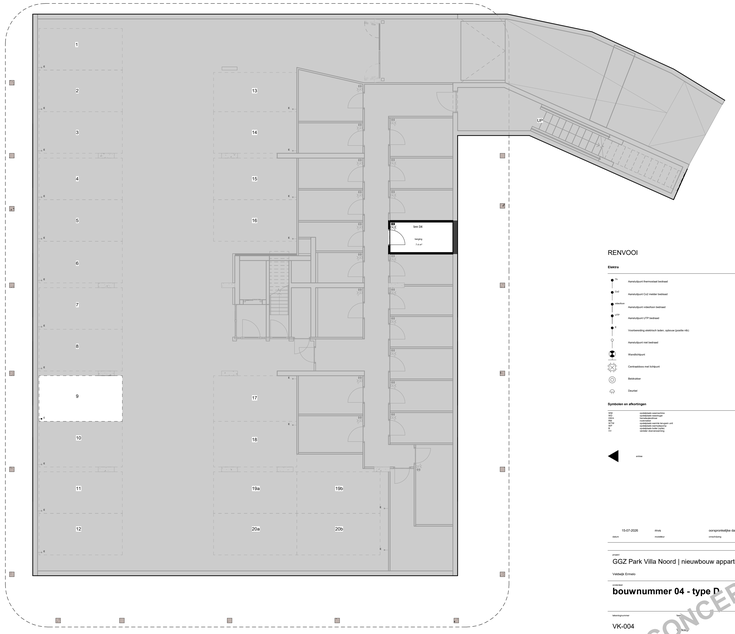

kelder - bouwnummer 04

1 : 100

RENVOOI

Elektra

- Aansluiting thermostaat bedraad
- Aansluiting CO2 meter bedraad
- Aansluiting vrieshuis bedraad
- Aansluiting CTA bedraad
- Coulisseverlig. elektrisch aan/uit - spiloes (profile etc)
- Aansluiting met bedraad
- Wandlicht
- Opbouwdoos met bofkopuit
- Bewegingsmelder
- Deurbel
- Schakelaar, 1-polig
- Schakelaar, serie
- Schakelaar, wissel
- Enkel wandcontactdoos rechaus
- Dubbel wandcontactdoos verticaal
- Dubbel wandcontactdoos horizontaal
- Dubbel wandcontactdoos waterdichtdicht
- Rookmelder
- Electrische radiator

Symbolen en afkortingen

- Ruimte - ruimtenaam - ruimtenummer
- Wand - wandtype - wandnummer
- Kolom - kolomtype - kolomnummer
- Deur - deurtype - deurnummer - deurhoogte - deurbreedte
- Raam - raamtype - raamnummer - raamhoogte - raambreedte
- Gevel - gevelnummer
- Detail - detailnummer
- Interieurdeel gemetrieerd
- Interieurdeel niet/niet
- Inventarisnummer
- Artikel

datum	revisie	omschrijving	verantwoordelijke datum
13-01-2026			

project

GGZ Park Villa Noord | nieuwbouw appartementen

Vastgoed Groep

bouwnummer 04 - type D

CONCEPT

tekeningnummer: VK-004

status: **advies**

opdrachtgever

Loostad Vastgoedontwikkeling B.V.

Bouwgemeenschap bij TGB-BV, opdracht.

tekeningnummer	schaal	formaat	uitgegeven	aan	datum
VK2-00005-01	1:100/1:50	LAS	mwb		

aan deze tekening kunnen de rechten van auteurs, uitvinders, ontwerpers en/of fabrikanten betrekken die aan de orde zijn.
Deze rechten zijn uitdrukkelijk voorbehouden en mag zonder toestemming van de betreffende rechthebbende niet worden gebruikt, ook niet voor een ander dan de opdrachtgever, of verveelvoudigd, gebruikt, openbaar gemaakt.

VAN DEN BERG ARCHITECTEN
LOOSTAD Vastgoedontwikkeling

Van Ness 100
3511 PV Utrecht
030 - 271 30 00
info@vandenberg-architecten.nl

Telefoon: 088 - 0800 - 80
info@loostadvastgoedgroep.nl
www.loostadvastgoedgroep.nl