Zuidwestgevel - bouwnummer 07

1 : 100

Noordwestgevel - bouwnummer 07

1 : 100

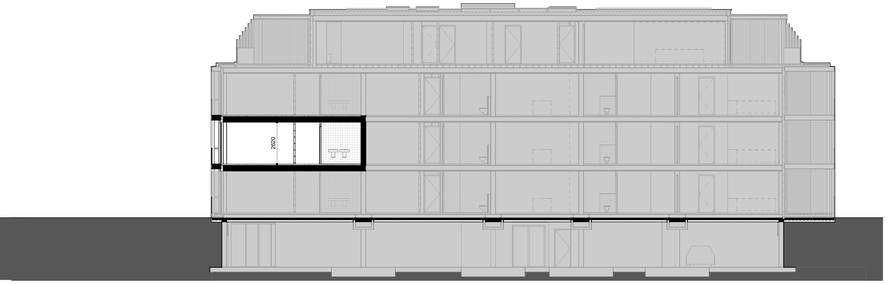

doorsnede - bouwnummer 07

1 : 100

1e verdieping - bouwnummer 07

1 : 50

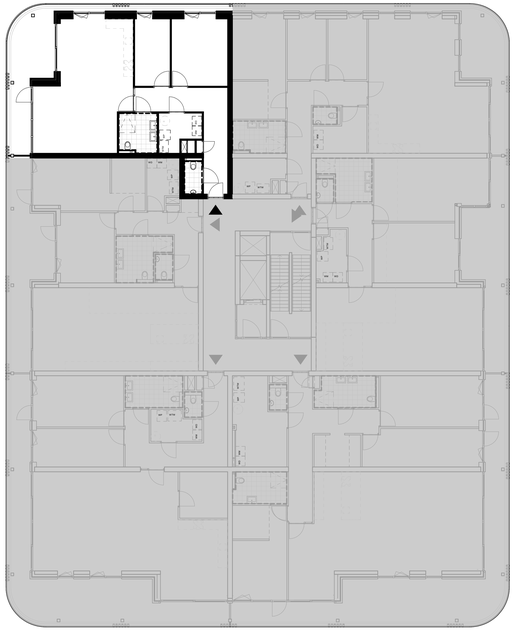

1e verdieping - bouwnummer 07

1 : 100

kelder - bouwnummer 07

1 : 100

RENVOOI

Elektra

- Aansluiting Eneco/stad leverbaar
- Aansluiting CLX Vaste leverbaar
- Aansluiting Ziggo leverbaar
- Aansluiting KPN leverbaar
- Coaxbekabeling (electrisch kabel - splitsen (positie dit))
- Aansluiting niet leverbaar
- Wandlampen
- Opbouwdoos met brilkapje
- Bewegingsmelder
- Deurbel
- Schakelaar, 1-polig
- Schakelaar, serie
- Schakelaar, wissel
- Enkel aardlekautomaat 16mcb
- Dubbel aardlekautomaat verticaal
- Dubbel aardlekautomaat horizontaal
- Dubbel aardlekautomaat aardpaalbrch
- Rookmelder
- Electrische radiator

Symbolen en afkortingen

- Ventilatorkanaal gecoverd
- Ventilatorkanaal zichtbaar
- Inspectieopen
- artikel

13-01-2026	ihrie		voorgrondelijke datum
datum	initiaalen		omschrijving

project

GGZ Park Villa Noord | nieuwbouw appartementen

Validatie ID:ihrie

omschrijving

bouwnummer 07 - type A

CONCEPT

tekeningnummer: VK-007

status: **advies**

opdrachtgever

Loostad Vastgoedontwikkeling B.V.

Bouwgrondenweg nr. 7 3528 BK Utrecht

kostenplaats	schaal	formaat	uitgevoerd door	
VA22-08065-01	1:100/1:50	LAS	mwh	alle rechten van de tekeningen, omvattende de daarin verbeelde tekeningen en de uit de tekening ontleende maten, zijn eigendom van de architectenbureau van den berg. niet gebruikmaken, of verveelvoudigen, gebruik derden

VAN DEN BERG ARCHITECTEN

LOOSTAD Vastgoedontwikkeling

van den berg bv
Bilderdijkstraat 7
3511 VB Utrecht
tel: 030 - 231 00 00
info@vandenbergarchitecten.nl
www.vandenbergarchitecten.nl

ver-v1.0.0.0