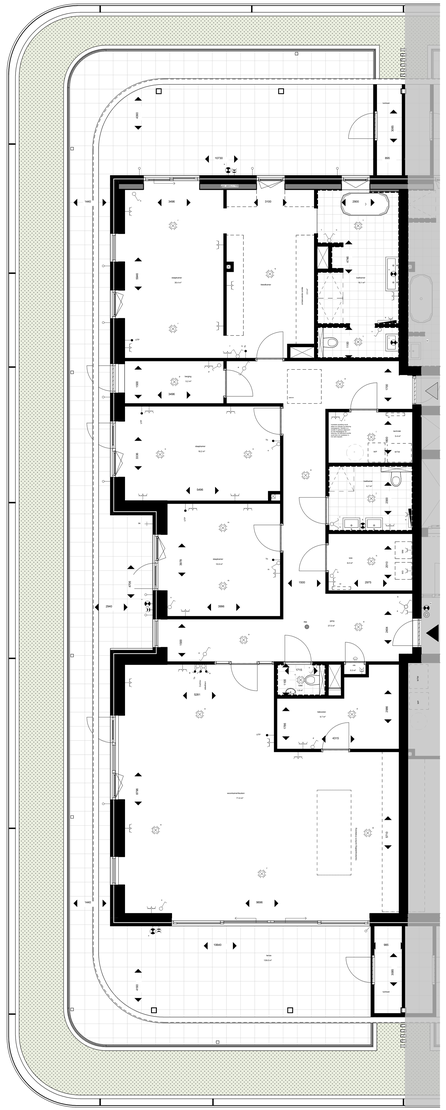

3e verdieping - bouwnummer 19

1 : 50

Zuidoostgevel - bouwnummer 19

1 : 100

Noordwestgevel - bouwnummer 19

1 : 100

Zuidwestgevel - bouwnummer 19

1 : 100

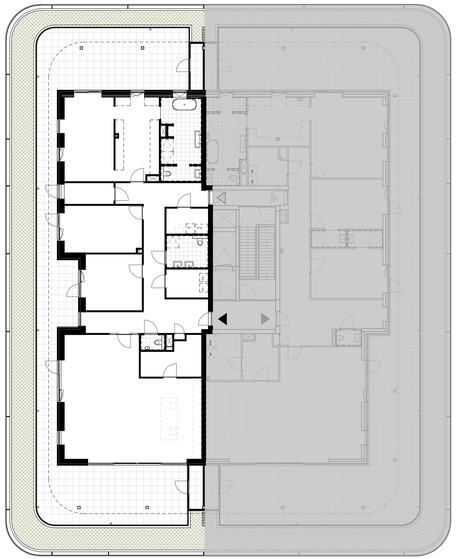

3e verdieping - bouwnummer 19

1 : 100

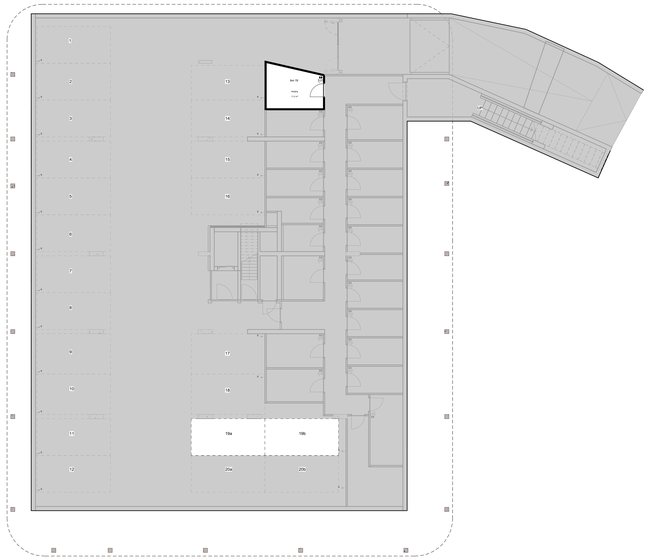

kelder - bouwnummer 19

1 : 100

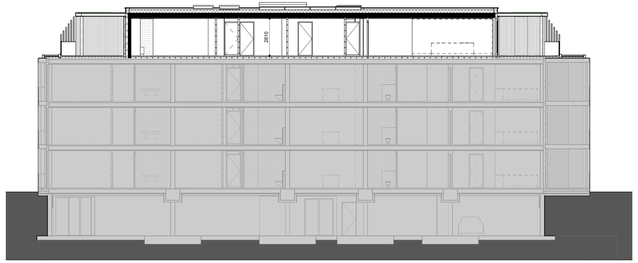

doorsnede - bouwnummer 19

1 : 100

RENVOOI

Elektra

Aansluitpunt thermostaat bedraad	Schakelaar - kruisschakelaar
Aansluitpunt CO2 meter bedraad	Schakelaar - aan/uit
Aansluitpunt inductiekookplaat	Schakelaar - wisselschakelaar
Aansluitpunt UTP netwerk	Enkel stekkerdoos/aarding verticaal
Functieaanduiding aansluiting (aan/uit, gestuurd, etc.)	Dubbel stekkerdoos/aarding verticaal
Aansluitpunt hoe hoeveel	Dubbel stekkerdoos/aarding horizontaal
Wandlamp/armatuur	Dubbel stekkerdoos/aarding waterdicht
Aansluitpunt aan/uitsignaal	Rookmelder
Bedrading	Elektrische radiator
Zekering	

Symbolen en afkortingen

Hoofdverdeelpunt (gemeter)	
Hoofdverdeelpunt	
Aardelekschakelaar	

15-07-2026	zhvw	rompverbreding + balcon
datum	controleur	omschrijving

project

GGZ Park Villa Noord | nieuwbouw appartementen

Tussen Ende

onderwerp

bouwnummer 19- type H

tekeningnummer: VK-019

status: **gebouwd**

opdrachtgever

Loostad Vastgoedontwikkeling B.V.

Bouguinvillestraat 44 1104 BA Amsterdam

ontwerpfase	schaal	tekenaar	controleur	
HSD-BBB-01	1:100 / 50	LJS	mdb	

VAN DEN BERG ARCHITECTEN
LOOSTAD Vastgoedontwikkeling
Bd.VDB CO-O-BBB-01 (Villa Noord) v210802
Bouguinvillestraat 44 1104 BA Amsterdam
tel. 020 - 6125 - 6125 info@vdbarch.nl www.vdbarch.nl
gebroeders van den berg architecten bv
KvK 33175000 BTW NL 8127.31.108B01
Rabobank Amsterdam IBAN NL 03 RABO 0107 400 400
t.n.v. van den berg architecten bv

CONCEPT